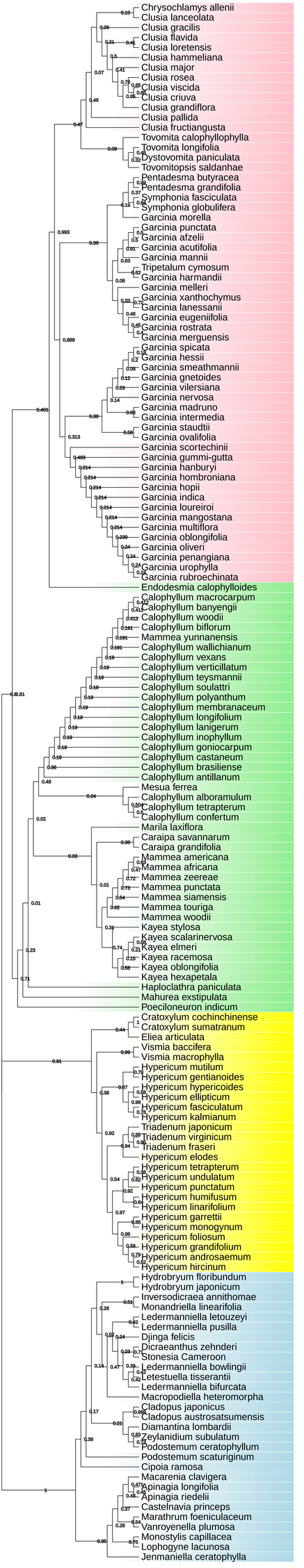
Chrysochlamys allenii
Clusia lanceolata
Clusia gracilis
Clusia flavida
Clusia loretensis
Clusia hammeliana
Clusia major
Clusia rosea
Clusia viscida
Clusia criuva
Clusia grandiflora
Clusia pallida
Clusia fructiangusta
Tovomita calophyllophylla
Tovomita longifolia
Dystovomita paniculata
Tovomitopsis saldanhae
Pentadesma butyracea
Pentadesma grandifolia
Symphonia fasciculata
Symphonia globulifera
Garcinia morella
Garcinia punctata
Garcinia afzelii
Garcinia acutifolia
Garcinia mannii
Tripetalum cymosum
Garcinia harmandii
Garcinia melleri
Garcinia xanthochymus
Garcinia lanessanii
Garcinia eugeniifolia
Garcinia rostrata
Garcinia merguensis
Garcinia spicata
Garcinia hessii
Garcinia smeathmannii
Garcinia gnetoides
Garcinia vilersiana
Garcinia nervosa
Garcinia madruno
Garcinia intermedia
Garcinia staudtii
Garcinia ovalifolia
Garcinia scortechinii
Garcinia gummi-gutta
Garcinia hanburyi
Garcinia hombroniana
Garcinia hopii
Garcinia indica
Garcinia loureiroi
Garcinia mangostana
Garcinia multiflora
Garcinia oblongifolia
Garcinia oliveri
Garcinia penangiana
Garcinia urophylla
Garcinia rubroechinata
Endodesmia calophylloides
Calophyllum macrocarpum
Calophyllum banyengii
Calophyllum woodii
Calophyllum biflorum
Mammea yunnanensis
Calophyllum wallichianum
Calophyllum vexans
Calophyllum verticillatum
Calophyllum teysmannii
Calophyllum soulattri
Calophyllum polyanthum
Calophyllum membranaceum
Calophyllum longifolium
Calophyllum lanigerum
Calophyllum inophyllum
Calophyllum goniocarpum
Calophyllum castaneum
Calophyllum brasiliense
Calophyllum antillanum
Mesua ferrea
Calophyllum alboramulum
Calophyllum tetrapterum
Calophyllum confertum
Marila laxiflora
Caraipa savannarum
Caraipa grandifolia
Mammea americana
Mammea africana
Mammea zeereae
Mammea punctata
Mammea siamensis
Mammea touriga
Mammea woodii
Kayea stylosa
Kayea scalarinervosa
Kayea elmeri
Kayea racemosa
Kayea oblongifolia
Kayea hexapetala
Haploclathra paniculata
Mahurea exstipulata
Poeciloneuron indicum
Cratoxylum cochinchinense
Cratoxylum sumatranum
Eliea articulata
Vismia baccifera
Vismia macrophylla
Hypericum mutilum
Hypericum gentianoides
Hypericum hypericoides
Hypericum ellipticum
Hypericum fasciculatum
Hypericum kalmianum
Triadenum japonicum
Triadenum virginicum
Triadenum fraseri
Hypericum elodes
Hypericum tetrapterum
Hypericum undulatum
Hypericum punctatum
Hypericum humifusum
Hypericum linarifolium
Hypericum garrettii
Hypericum monogynum
Hypericum foliosum
Hypericum grandifolium
Hypericum androsaemum
Hypericum hircinum
Hydrobryum floribundum
Hydrobryum japonicum
Inversodicraea annithomae
Monandriella linearifolia
Ledermanniella letouzeyi
Ledermanniella pusilla
Djinga felicis
Dicraeanthus zehnderi
Stonesia Cameroon
Ledermanniella bowlingii
Letestuella tisserantii
Ledermanniella bifurcata
Macropodiella heteromorpha
Cladopus japonicus
Cladopus austrosatsumensis
Diamantina lombardii
Zeylanidium subulatum
Podostemum ceratophyllum
Podostemum scaturiginum
Cipoia ramosa
Macarenia clavigera
Apinagia longifolia
Apinagia riedelii
Castelnavia princeps
Marathrum foeniculaceum
Vanroyenella plumosa
Monostylis capillacea
Lophogyne lacunosa
Jenmaniella ceratophylla