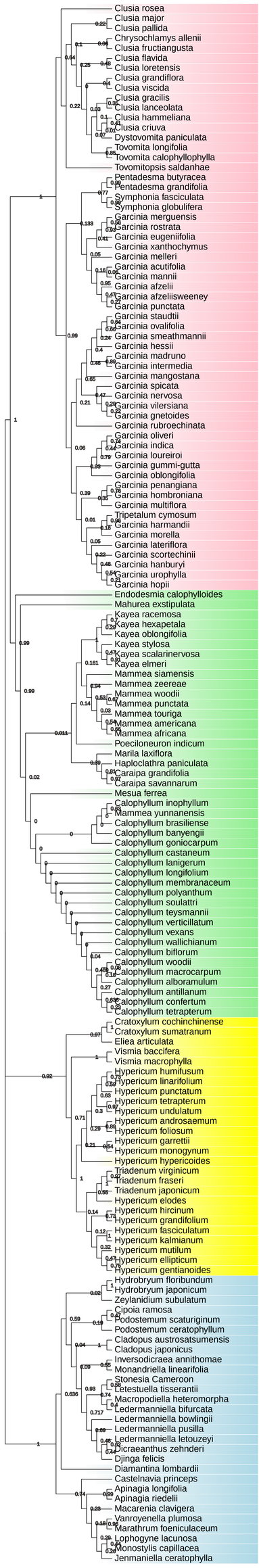
Clusia rosea
Clusia major
Clusia pallida
Chrysochlamys allenii
Clusia fructiangusta
Clusia flavida
Clusia loretensis
Clusia grandiflora
Clusia viscida
Clusia gracilis
Clusia lanceolata
Clusia hammeliana
Clusia criuva
Dystovomita paniculata
Tovomita longifolia
Tovomita calophyllophylla
Tovomitopsis saldanhae
Pentadesma butyracea
Pentadesma grandifolia
Symphonia fasciculata
Symphonia globulifera
Garcinia merguensis
Garcinia rostrata
Garcinia eugeniifolia
Garcinia xanthochymus
Garcinia melleri
Garcinia acutifolia
Garcinia mannii
Garcinia afzelii
Garcinia afzeliisweeney
Garcinia punctata
Garcinia staudtii
Garcinia ovalifolia
Garcinia smeathmannii
Garcinia hessii
Garcinia madruno
Garcinia intermedia
Garcinia mangostana
Garcinia spicata
Garcinia nervosa
Garcinia vilersiana
Garcinia gnetoides
Garcinia rubroechinata
Garcinia oliveri
Garcinia indica
Garcinia loureiroi
Garcinia gummi-gutta
Garcinia oblongifolia
Garcinia penangiana
Garcinia hombroniana
Garcinia multiflora
Tripetalum cymosum
Garcinia harmandii
Garcinia morella
Garcinia lateriflora
Garcinia scortechinii
Garcinia hanburyi
Garcinia urophylla
Garcinia hopii
Endodesmia calophylloides
Mahurea exstipulata
Kayea racemosa
Kayea hexapetala
Kayea oblongifolia
Kayea stylosa
Kayea scalarinervosa
Kayea elmeri
Mammea siamensis
Mammea zeereae
Mammea woodii
Mammea punctata
Mammea touriga
Mammea americana
Mammea africana
Poeciloneuron indicum
Marila laxiflora
Haploclathra paniculata
Caraipa grandifolia
Caraipa savannarum
Mesua ferrea
Calophyllum inophyllum
Mammea yunnanensis
Calophyllum brasiliense
Calophyllum banyengii
Calophyllum goniocarpum
Calophyllum castaneum
Calophyllum lanigerum
Calophyllum longifolium
Calophyllum membranaceum
Calophyllum polyanthum
Calophyllum soulattri
Calophyllum teysmannii
Calophyllum verticillatum
Calophyllum vexans
Calophyllum wallichianum
Calophyllum biflorum
Calophyllum woodii
Calophyllum macrocarpum
Calophyllum alboramulum
Calophyllum antillanum
Calophyllum confertum
Calophyllum tetrapterum
Cratoxylum cochinchinense
Cratoxylum sumatranum
Eliea articulata
Vismia baccifera
Vismia macrophylla
Hypericum humifusum
Hypericum linarifolium
Hypericum punctatum
Hypericum tetrapterum
Hypericum undulatum
Hypericum androsaemum
Hypericum foliosum
Hypericum garrettii
Hypericum monogynum
Hypericum hypericoides
Triadenum virginicum
Triadenum fraseri
Triadenum japonicum
Hypericum elodes
Hypericum hircinum
Hypericum grandifolium
Hypericum fasciculatum
Hypericum kalmianum
Hypericum mutilum
Hypericum ellipticum
Hypericum gentianoides
Hydrobryum floribundum
Hydrobryum japonicum
Zeylanidium subulatum
Cipoia ramosa
Podostemum scaturiginum
Podostemum ceratophyllum
Cladopus austrosatsumensis
Cladopus japonicus
Inversodicraea annithomae
Monandriella linearifolia
Stonesia Cameroon
Letestuella tisserantii
Macropodiella heteromorpha
Ledermanniella bifurcata
Ledermanniella bowlingii
Ledermanniella pusilla
Ledermanniella letouzeyi
Dicraeanthus zehnderi
Djinga felicis
Diamantina lombardii
Castelnavia princeps
Apinagia longifolia
Apinagia riedelii
Macarenia clavigera
Vanroyenella plumosa
Marathrum foeniculaceum
Lophogyne lacunosa
Monostylis capillacea
Jenmaniella ceratophylla