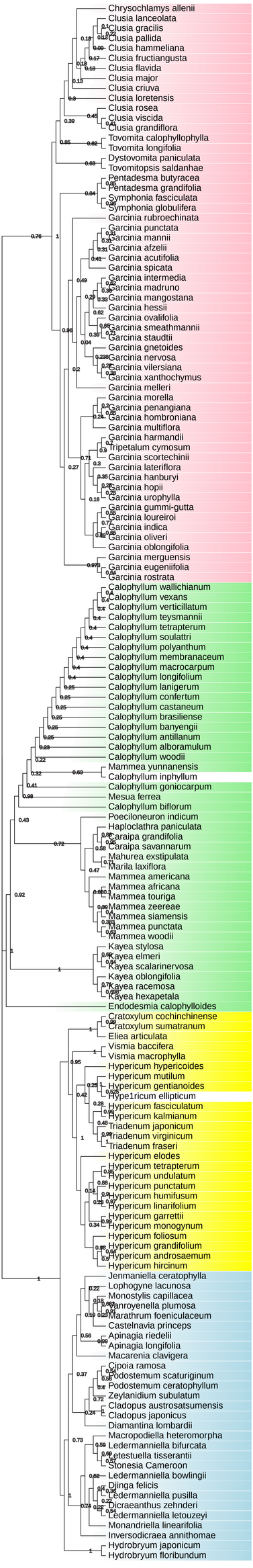
Chrysochlamys allenii
Clusia lanceolata
Clusia gracilis
Clusia pallida
Clusia hammeliana
Clusia fructiangusta
Clusia flavida
Clusia major
Clusia criuva
Clusia loretensis
Clusia rosea
Clusia viscida
Clusia grandiflora
Tovomita calophyllophylla
Tovomita longifolia
Dystovomita paniculata
Tovomitopsis saldanhae
Pentadesma butyracea
Pentadesma grandifolia
Symphonia fasciculata
Symphonia globulifera
Garcinia rubroechinata
Garcinia punctata
Garcinia mannii
Garcinia afzelii
Garcinia acutifolia
Garcinia spicata
Garcinia intermedia
Garcinia madruno
Garcinia mangostana
Garcinia hessii
Garcinia ovalifolia
Garcinia smeathmannii
Garcinia staudtii
Garcinia gnetoides
Garcinia nervosa
Garcinia vilersiana
Garcinia xanthochymus
Garcinia melleri
Garcinia morella
Garcinia penangiana
Garcinia hombroniana
Garcinia multiflora
Garcinia harmandii
Tripetalum cymosum
Garcinia scortechinii
Garcinia lateriflora
Garcinia hanburyi
Garcinia hopii
Garcinia urophylla
Garcinia gummi-gutta
Garcinia loureiroi
Garcinia indica
Garcinia oliveri
Garcinia oblongifolia
Garcinia merguensis
Garcinia eugeniifolia
Garcinia rostrata
Calophyllum wallichianum
Calophyllum vexans
Calophyllum verticillatum
Calophyllum teysmannii
Calophyllum tetrapterum
Calophyllum soulattri
Calophyllum polyanthum
Calophyllum membranaceum
Calophyllum macrocarpum
Calophyllum longifolium
Calophyllum lanigerum
Calophyllum confertum
Calophyllum castaneum
Calophyllum brasiliense
Calophyllum banyengii
Calophyllum antillanum
Calophyllum alboramulum
Calophyllum woodii
Mammea yunnanensis
Calophyllum inphyllum
Calophyllum goniocarpum
Mesua ferrea
Calophyllum biflorum
Poeciloneuron indicum
Haploclathra paniculata
Caraipa grandifolia
Caraipa savannarum
Mahurea exstipulata
Marila laxiflora
Mammea americana
Mammea africana
Mammea touriga
Mammea zeereae
Mammea siamensis
Mammea punctata
Mammea woodii
Kayea stylosa
Kayea elmeri
Kayea scalarinervosa
Kayea oblongifolia
Kayea racemosa
Kayea hexapetala
Endodesmia calophylloides
Cratoxylum cochinchinense
Cratoxylum sumatranum
Eliea articulata
Vismia baccifera
Vismia macrophylla
Hypericum hypericoides
Hypericum mutilum
Hypericum gentianoides
Hype1ricum ellipticum
Hypericum fasciculatum
Hypericum kalmianum
Triadenum japonicum
Triadenum virginicum
Triadenum fraseri
Hypericum elodes
Hypericum tetrapterum
Hypericum undulatum
Hypericum punctatum
Hypericum humifusum
Hypericum linarifolium
Hypericum garrettii
Hypericum monogynum
Hypericum foliosum
Hypericum grandifolium
Hypericum androsaemum
Hypericum hircinum
Jenmaniella ceratophylla
Lophogyne lacunosa
Monostylis capillacea
Canroyenella plumosa
Marathrum foeniculaceum
Castelnavia princeps
Apinagia riedelii
Apinagia longifolia
Macarenia clavigera
Cipoia ramosa
Podostemum scaturiginum
Podostemum ceratophyllum
Zeylanidium subulatum
Cladopus austrosatsumensis
Cladopus japonicus
Diamantina lombardii
Macropodiella heteromorpha
Ledermanniella bifurcata
Petestuella tisserantii
Stonesia Cameroon
Ledermanniella bowlingii
Djinga felicis
Ledermanniella pusilla
Dicraeanthus zehnderi
Ledermanniella letouzeyi
Monandriella linearifolia
Inversodicraea annithomae
Hydrobryum japonicum
Hydrobryum floribundum