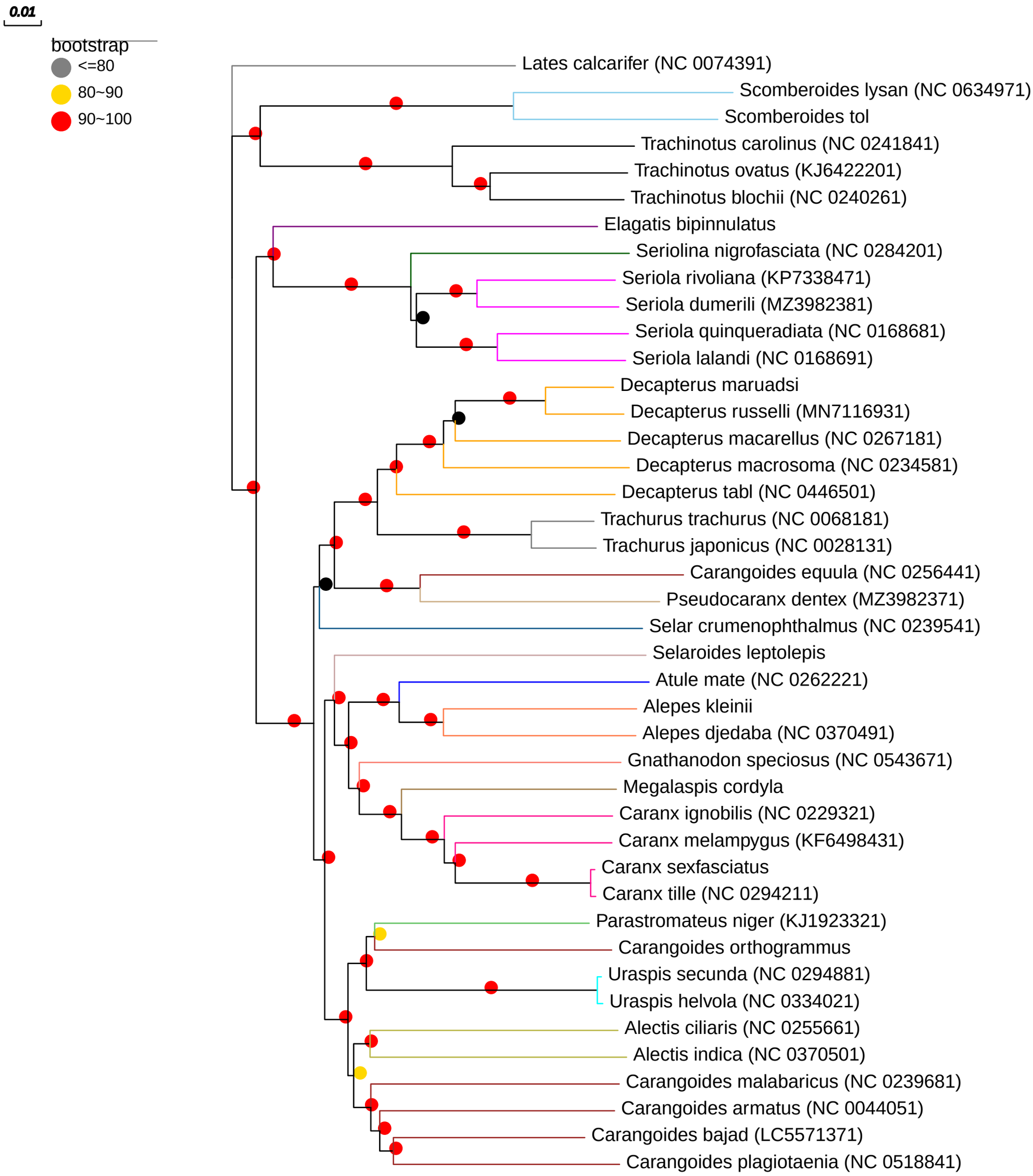
0.01
bootstrap
<=80
80~90
90~100
Lates calcarifer (NC 0074391)
Scomberoides lysan (NC 0634971)
Scomberoides tol
Trachinotus carolinus (NC 0241841)
Trachinotus ovatus (KJ6422201)
Trachinotus blochii (NC 0240261)
Elagatis bipinnulatus
Seriolina nigrofasciata (NC 0284201)
Seriola rivoliana (KP7338471)
Seriola dumerili (MZ3982381)
Seriola quinqueradiata (NC 0168681)
Seriola lalandi (NC 0168691)
Decapterus maruadsi
Decapterus russelli (MN7116931)
Decapterus macarellus (NC 0267181)
Decapterus macrosoma (NC 0234581)
Decapterus tabl (NC 0446501)
Trachurus trachurus (NC 0068181)
Trachurus japonicus (NC 0028131)
Carangoides equula (NC 0256441)
Pseudocaranx dentex (MZ3982371)
Selar crumenophthalmus (NC 0239541)
Selaroides leptolepis
Atule mate (NC 0262221)
Alepes kleinii
Alepes djedaba (NC 0370491)
Gnathanodon speciosus (NC 0543671)
Megalaspis cordyla
Caranx ignobilis (NC 0229321)
Caranx melampygus (KF6498431)
Caranx sexfasciatus
Caranx tille (NC 0294211)
Parastromateus niger (KJ1923321)
Carangoides orthogrammus
Uraspis secunda (NC 0294881)
Uraspis helvola (NC 0334021)
Alectis ciliaris (NC 0255661)
Alectis indica (NC 0370501)
Carangoides malabaricus (NC 0239681)
Carangoides armatus (NC 0044051)
Carangoides bajad (LC5571371)
Carangoides plagiotaenia (NC 0518841)