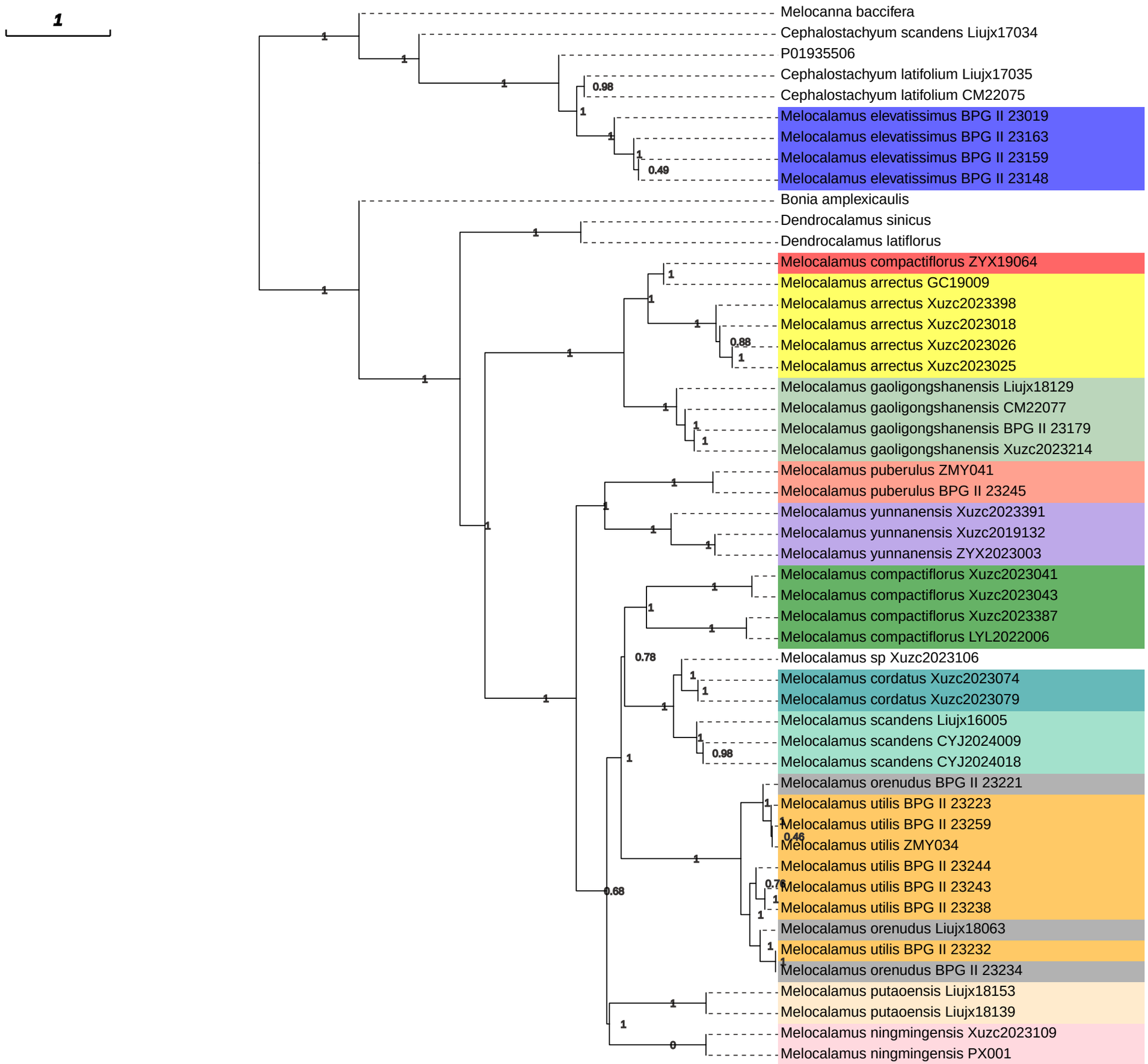
1
Melocanna baccifera
Cephalostachyum scandens Liujx17034
P01935506
Cephalostachyum latifolium Liujx17035
Cephalostachyum latifolium CM22075
Melocalamus elevatissimus BPG II 23019
Melocalamus elevatissimus BPG II 23163
Melocalamus elevatissimus BPG II 23159
Melocalamus elevatissimus BPG II 23148
Bonia amplexicaulis
Dendrocalamus sinicus
Dendrocalamus latiflorus
Melocalamus compactiflorus ZYX19064
Melocalamus arrectus GC19009
Melocalamus arrectus Xuzc2023398
Melocalamus arrectus Xuzc2023018
Melocalamus arrectus Xuzc2023026
Melocalamus arrectus Xuzc2023025
Melocalamus gaoligongshanensis Liujx18129
Melocalamus gaoligongshanensis CM22077
Melocalamus gaoligongshanensis BPG II 23179
Melocalamus gaoligongshanensis Xuzc2023214
Melocalamus puberulus ZMY041
Melocalamus puberulus BPG II 23245
Melocalamus yunnanensis Xuzc2023391
Melocalamus yunnanensis Xuzc2019132
Melocalamus yunnanensis ZYX2023003
Melocalamus compactiflorus Xuzc2023041
Melocalamus compactiflorus Xuzc2023043
Melocalamus compactiflorus Xuzc2023387
Melocalamus compactiflorus LYL2022006
Melocalamus sp Xuzc2023106
Melocalamus cordatus Xuzc2023074
Melocalamus cordatus Xuzc2023079
Melocalamus scandens Liujx16005
Melocalamus scandens CYJ2024009
Melocalamus scandens CYJ2024018
Melocalamus orenudus BPG II 23221
Melocalamus utilis BPG II 23223
Melocalamus utilis BPG II 23259
Melocalamus utilis ZMY034
Melocalamus utilis BPG II 23244
Melocalamus utilis BPG II 23243
Melocalamus utilis BPG II 23238
Melocalamus orenudus Liujx18063
Melocalamus utilis BPG II 23232
Melocalamus orenudus BPG II 23234
Melocalamus putaoensis Liujx18153
Melocalamus putaoensis Liujx18139
Melocalamus ningmingensis Xuzc2023109
Melocalamus ningmingensis PX001
0.98
0.49
0.88
0.46
0.76
0.78
0.98
0.68